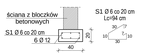
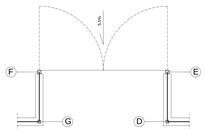
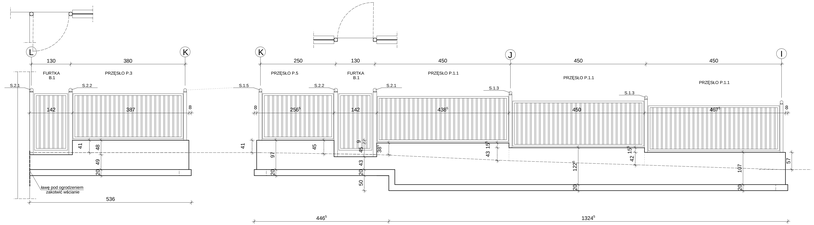
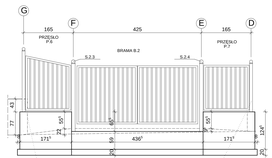
KONSTRUKCJA MURU

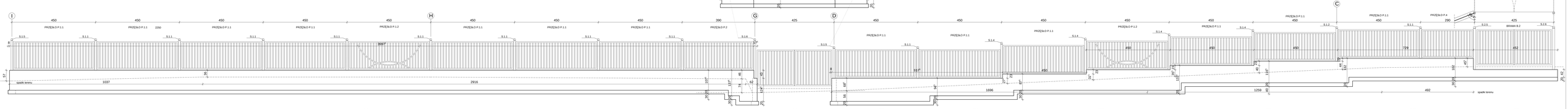
PRZEKRÓJ ŁAWY FUNDAMENTOWEJ
SKALA 1:25











1. Ściany oporowe wykonać z bloczków do wysokości 10 cm poniżej linii terenu (linia przerywana).
2. Wysokość muru z uwzględnieniem dwóstopniowego fundamentu.
3. Lewa i bieżnu C1210, dół A-R, skalna cz/b.cm.

BIURO PROJEKTOWANIA I OBSŁUGI INWESTYCYJNEJ PIOTR SZUKAŁA	
77-100 Lipnica, ul. Słonecznikowa 33, Tel. 59 82 18 342, 695 048 406	
INWESTOR:	SOSW im. Ewy Szczepanik SOSW im. Ewy Szczepanik
OBIEKT:	OGRODZENIA PRZY SOSW
TEMAT:	KONSTRUKCJA MURU
SKALA:	1:50
AUTOR:	mgr inż. Piotr Szukała e-mail: tel. 48 (0) 695 048 406
OPRACOWAŁ:	mgr inż. Dariusz Smolej
DATA:	11.2021
Nr rys.	3
Podpis:	Podpis:
FORMAT:	PDF